



I PEDALARAN

Sábado 3 Septiembre

Pedalada popular de BTT y cicloturismo, pensada para todos los públicos desde los pequeños de casa hasta aquellos que quieran pulverizar los cronos, con el destino de dar a conocer la Val d'Aran con sus maravillosos paisajes y su potencial para la práctica del deporte de dos las ruedas tanto en montaña como en carretera.

La salida y llegada se realiza en el Camping Verneda.

Las rutas discurren por el Medio y Baish Aran dando a conocer varios recorridos del centro BTT y centro de cicloturismo de la Val d'Aran

La Pedalaran constará de 3 circuitos de BTT y 1 de cicloturismo, con esto se pretende llegar al máximo de público posible.

- Isard: BTT 18 km, desnivel 500m
- Agla: BTT 38 Km, desnivel 1200m
- Audèth : BTT infantil y familiar. 8 km
- Taure : Cicloturismo 50 km, desnivel 1.150m

pedalaran

Isard

Circuito que se adentra en el Valle de Barrados y pasando por Sant Joan de Arros, Vilamós, Benos y Begós, comparte ruta con la ruta Agla en su inicio .

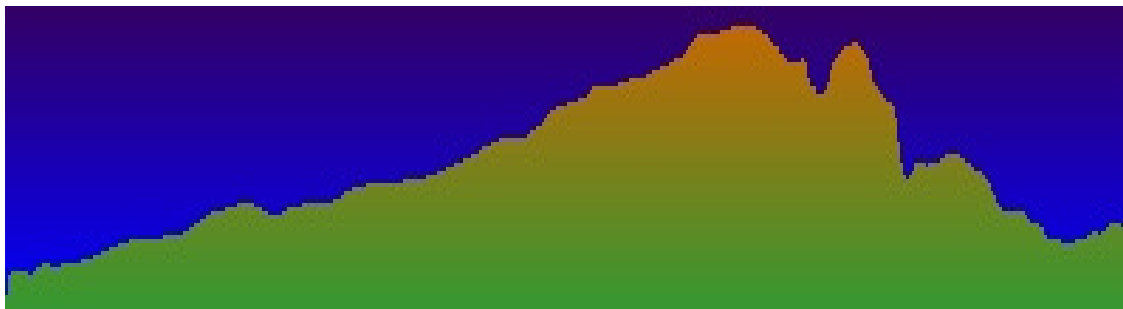

Distancia: 18 kilómetros
Altitud mínima: 778 metros
Altitud máxima: 1.199 metros
Desnivel acumulado en subida: 583 metros
Desnivel acumulado en bajada: 459 metros

pedalaran

Agla

Circuito que se adentra en el Valle de Barrados y pasando por Sant Joan de Arros, Vilamos, Benos y Begos, comparte ruta con la ruta Isard , se desvía hacia la Bassa d'Arres, Pont deth Lop y Bosc de Borrut y llegada a la meta por el Camin Reiau

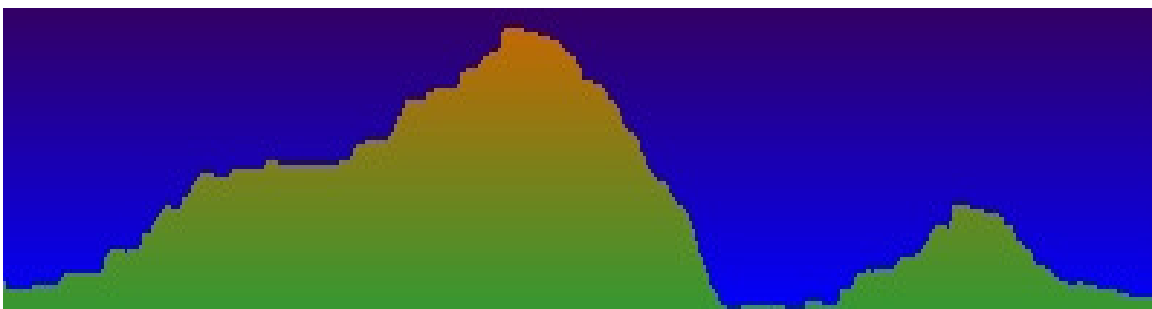

Distancia: 38 Km.
Altitud mínima: 726 metros
Altitud máxima: 1.710 metros
Desnivel acumulado en subida: 1243 metros
Desnivel acumulado en bajada: 1317 metros

COPOS BIKE CLUB – Apartamentos Elurra – 25539 Betren
Telf 973 64 00 24- www.coposbike.com- info@coposbike.com

pedalaran

Taure

La marcha de carretera tiene un único recorrido de unos 50 kilómetros aprox. Transcurre por las poblaciones de Vilamos, Bossost, Es Bordes, Bosc de Baricauba y el Valle de Barrados.

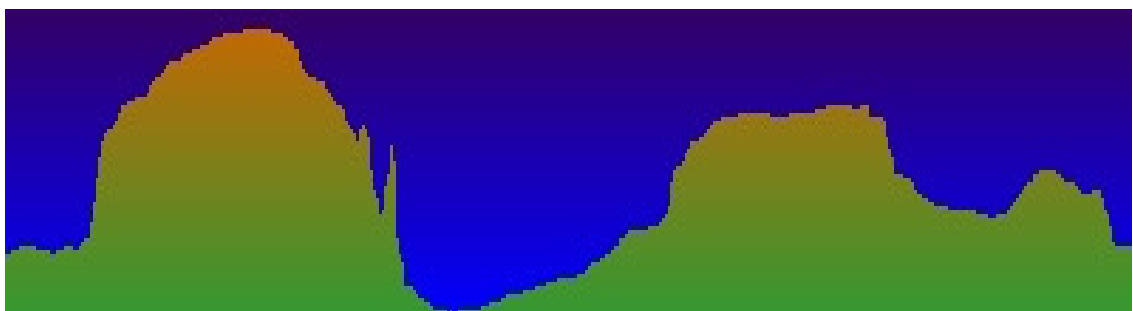
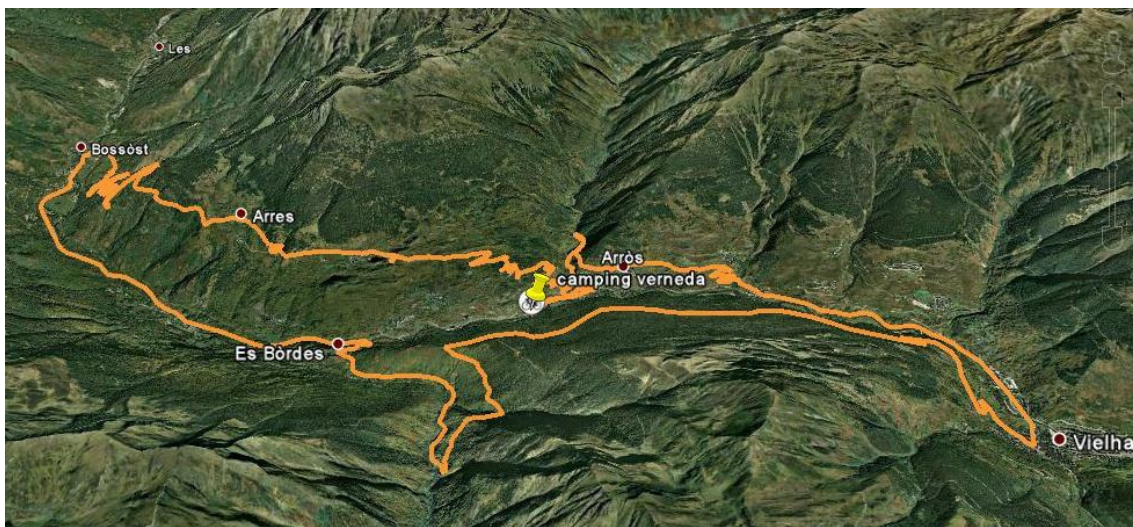

Distancia: 50 Km.
Altitud mínima: 726 metros
Altitud máxima: 1.307 metros
Desnivel acumulado en subida: 1198 metros
Desnivel acumulado en bajada: 1139 metros



Audeth

Destinada para los niños o como ruta familiar utilizando el Camin Reiau en gran parte de su recorrido.

Ruta fácil de poco desnivel, transcurre por el bosque

Al finalizar la ruta los niños realizarán una ginkama con las bicis en Camping Verneda.

Inscripciones

- Inscripciones en COPOS BIKE o en www.coposbike.com
COPOS BIKE – Apartamentos Elurra – 25539 Betren
Telf 973 64 00 24
 - 35€ no federados
 - 25€ federados
 - Audèth 20 €
- Fecha límite inscripción: viernes 2 septiembre
- Inscripción el día 3 Septiembre + 10 €
- Incluye
 - Seguro responsabilidad civil, Seguro de accidentes.
 - Camiseta técnica Pedalaran
 - Comida en Camping Verneda
 - Premios a los vencedores de la pedalada
 - Sorteo material deportivo

Horarios: Pedalaran 3 septiembre

- Entrega de Dorsales en Camping Verneda de 8.00 a 8.45
- Breafing 9.00
- Salida Pedalaran BTT: 10 .00 horas (20, 40 Km.)
- Salida Pedalaran Cicloturismo : 10 .00 horas
- Salida Pedalada infantil : 10.30 horas
- Comida en Camping Verneda 14.00 horas



Reglamento Pedalaran

1. Pedalaran está organizada por el Club deportivo COPOS BIKE CLUB y se consiste en una ciclo- excursión señalizada y no competitiva.
2. Esta actividad forma parte de las actividades de este club, y se realiza con un ÚNICO FIN LÚDICO Y RECREATIVO.
3. Es Obligatorio estar federado. Los participantes sin licencia tienen que contratar la licencia para 1 día, Copos Bike Club tramita la licencia.
4. Para el buen desarrollo de la pedalada, la organización realizará los reagrupamientos y los avituallamientos que se consideren oportunos
5. Es obligatorio el uso del casco.
6. La pedalada está abierta a todo ciclista BTT sin límite de edad que acepte y respete el presente reglamento y la distancia de los recorridos. Se recomienda estar en buena forma física. Los menores de edad deben inscribirse con la autorización firmada de los padres o tutores.
7. La pedalada está debidamente señalizada y se desarrolla en la montaña, es fundamental respetar el entorno.
8. Está terminantemente prohibido tirar basuras o cualquier tipo de objeto, como por ejemplo: cámaras estropeadas, botellas de aire comprimido, etc.
9. La organización pone puntos de control a lo largo del recorrido. Se deberán pasar los controles reglamentarios y la llegada dentro del horario previsto. En caso de abandono voluntario hay que dirigirse al control más próximo para vuestra asistencia.
10. Los caminos no están cerrados al tráfico, por lo que se deben respetar las normas básicas de circulación y seguridad vial. Los participantes son los ÚNICOS responsables de las infracciones que pudieran cometer.
11. La organización dispondrá de vehículo de apoyo, coche y moto escoba.
12. La organización dispone de servicio de ambulancias



13. La organización dispone de una póliza de seguro de responsabilidad civil según la legislación vigente pero en ningún caso cubre al participante por un daño causado a él u otro participante. COPOS BIKE CLUB no se hace responsable de cualquier incidente que pueda surgir por la irresponsabilidad de un individuo o por el uso y manejo de la bicicleta, poniendo en peligro a cualquier otro ciclista, incluido él mismo, o su desviación, desinterés o desobediencia respecto a la ruta, siendo que los puntos más conflictivos (descensos, cruce de carreteras...) serán señalizados oportunamente.
14. El mero hecho de inscribirse en esta actividad, supone la aceptación de las presentes normas y la renuncia expresa a todos los derechos y reclamaciones contra los organizadores derivados de los daños que se puedan ocasionar en la misma. El mero hecho de inscribirse autoriza a la organización y a sus patrocinadores a utilizar gratuitamente las imágenes fijas y de video de las personas participantes.
15. A los efectos que dispone la Ley orgánica 15/1999 de protección de datos de carácter personal, los datos personales que se facilitan en el documento de inscripción son incorporados a un fichero creado bajo la responsabilidad de COPOS BIKE CLUB . Se autoriza a enviar información comercial sobre servicios y actividades que puedan ser de interés para los participantes a través de su correo electrónico y/o postal.
16. La organización se reserva el derecho a modificar todo cuanto concierne a itinerario, avituallamientos, hora de salida, etc., siempre y cuando por algún motivo lo considere necesario.
17. La organización pondrá al servicio de los asistentes servicio de duchas y vestuarios al finalizar la pedalada



Copos Bike

Copos Bike es el nombre comercial de la empresa COPOS SL dedicada al mundo de la bicicleta. Actualmente ya través de un convenio firmado con el Consejo General de Aran Copos Bike es el punto oficial de acogida del Centro BTT del Conselh Generau d'Aran, homologado por los centros BTT de Cataluña.

Las obligaciones , entre algunas, que tenemos con este convenio son:

- Mantenimiento de las rutas, señalización.
- Punto de información Turística de la Val d'Aran
- Centro de lavado y de parking

COPOS BIKE ofrece un servicio integral del mundo de la bicicleta.

- Alquiler BTT de todas las gamas (standard, gama media, alta, carretera, descenso / freeride, niño). En 2 localizaciones: Betren y Beret.
- Alquiler de GPS con las rutas del centro BTT
- Taller-reparación de bicicleta
- Tienda con las mejores marcas del mercado
- Servicios: rutas guiadas por personal profesional.

Con la experiencia acumulada a través de los años, tanto en la venta como en la reparación y el asesoramiento al público, hemos creado **COPOS BIKE CLUB**, entidad sin ánimo de lucro, para poder promover actividades relacionadas con el mundo de la bicicleta en el Valle de Aran, entre ellas la PEDALARAN, así como pedaladas nocturnas, descensos guiados y promoción de la BTT en familia.